פרט תיקון מבנה מסעה ב-CLSM מעל צינור ביוב
קנ"מ 1:10

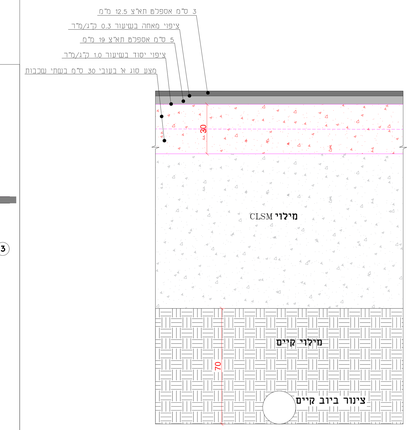

פרט מדרכה מרוצפת ומבנה מיסעה
קנ"מ 1:10

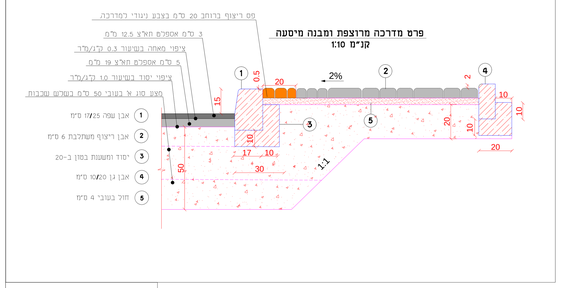

פרט הנמכת אבן שפה במדרכה צרה (מעבר הולכי רגל)

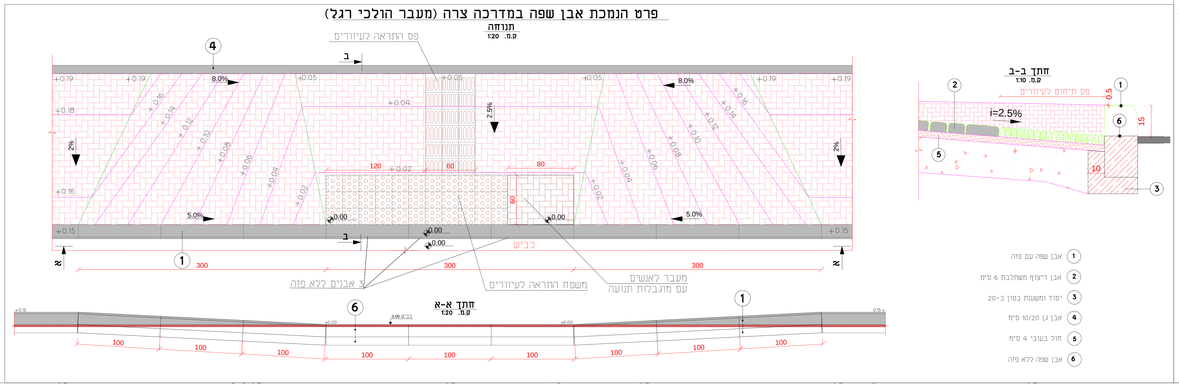

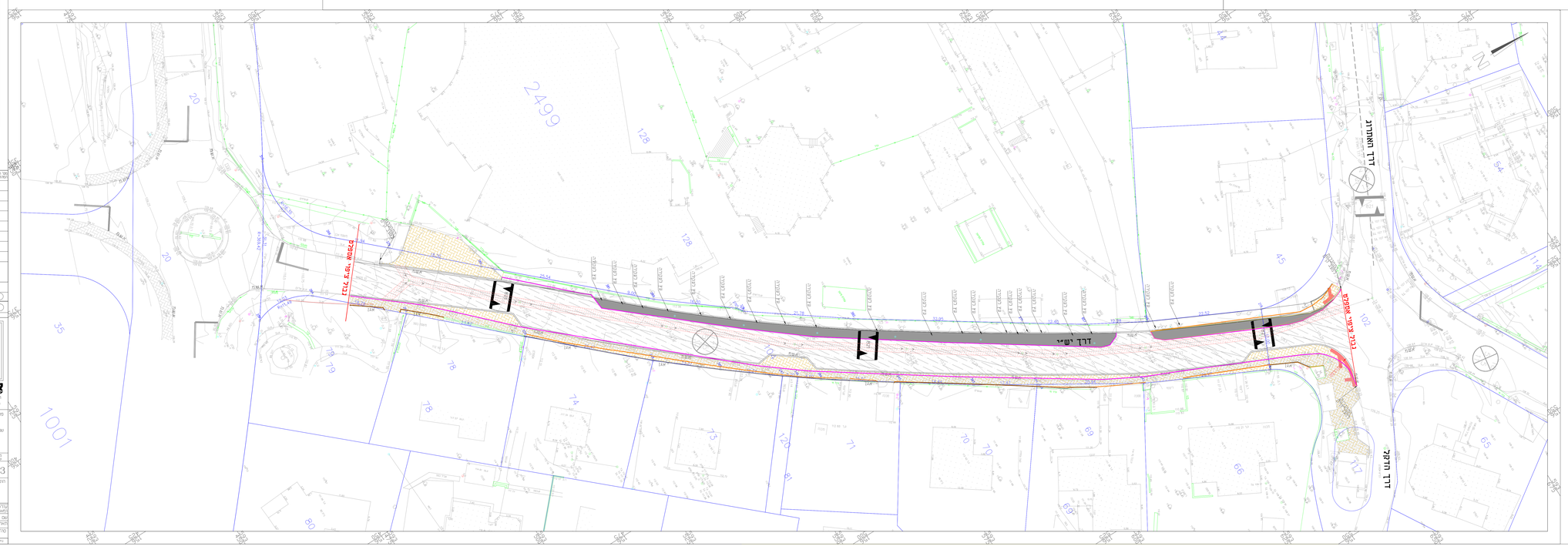

מקרא:

- ריצוף לפירוק
- ריצוף חדש בהתאמה לפירוק
- ריצוף חדש בהתאמה חדשה
- מיסעת אספלט חדשה
- הרחבת אספלט ריים וסכליחו מחדש
- תיקון לפי פרט מעל קו ביוב
- אבן שפה לפירוק
- אבן גן לפירוק

מס' הערה/שינוי	תאור הערה/שינוי	תאריך
1.	עדכון תכנית המכרז	14.07.25

המסמך אושר לפרסום ולהתאמתו בטופס
אין לחתוך נקבה פרוה מתוך הפרוטוקול
נכון מיום: על מ. המאשר מהנדס הבמידה על המסמך
לפחות בחתימה.

מהות השינוי:

ביצוע	המכרז
ראשוי	לבצוע

CHECHIK Engineering
הנדסת כבישים ותנועה
rachelbarkan@012.net.il
הכבאים 4, רחמ גן
מקלן: 03-6749982 מקס: 03-6779661

אמיא הנדסת התחבורה בעמ
רח' אלי'ז 67, רמ'-ג
rachelbarkan1414@gmail.com
מ: 03-574227 מקס: 0544466696, נ.ל: 0774208090

פרויקט:
מסמך המכרז
שם התכנית:
תכנון פיתוח בצומת
דרך האתרוג, דרך הדקלים

מס' מגיר	מס' הגרסה	הרחבה	מס' עבור שלב
0	2	3	5	8	7	0	0	3

הכנו עבור:
מ.א. שדות נגב

עורכים ראשיים:	תכנון ושרטוט:	בדק:	אישר:
שם	ח.צ	ח.צ	ח.צ
תאריך	01.07.25	01.07.25	01.07.25

קנ"מ תכנית	קדדוהרה	גבה מדוה
1:250	0	0