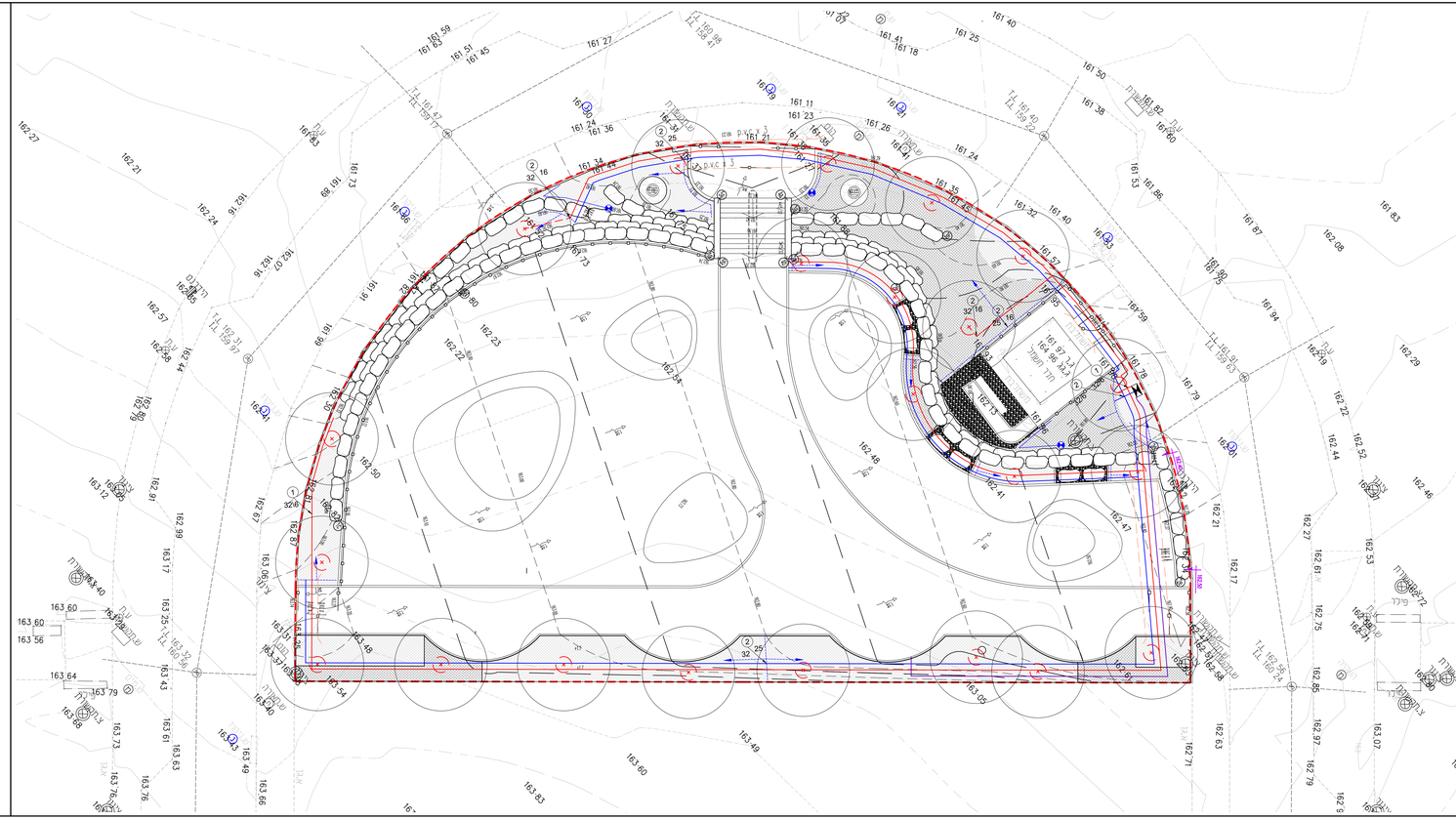

A פרט ראש מערכת 1"

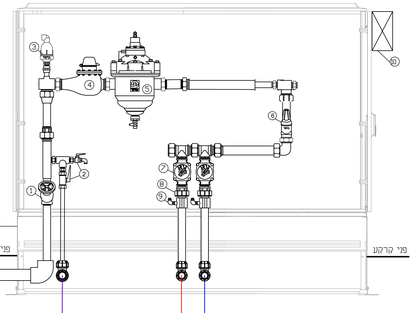

1. מנוף אלכסוני 1" יד"דורות" או ש"ע - ברז ראשי
2. ברז כדורי 3/4" ע"נ"ב" או ש"ע - ברז בג
3. שסתום אויר 1" יא"ר" אוטומטי
4. מד מים 1" כולל פלט חשמלי כל סו ריסור
5. מסנן "עמיעד" 1" סינון 150 מ/מ
6. זוסת לחץ 1" "ברמד"
7. מנוף הידראולי 1" מברזנה "ברמד" סידרה GR-40R-Z
8. זקף רשדר באורך 0.70 מ' "פלאסון" 50-1"
9. שסתום אטי ואטום 1" "עמק"
10. מחשב השקיה גלקון DC4

הערות :

- הוריזות ממנוף ההפעלה יהיו עם זקף רשדר משקם ציור דרג סו (אין להתחשם באביזרים מגולמים)
- ארונות הרצאה יהיו מתוצרת "אורליים" או ש"ע מסוג BLOOMGUARD כלל סו מצות אחרות לא תשפיע מ"ב זוכיית
- לחץ מסוי בכניסה לראש מערכת 3 אטומוספרות

פרט ברכת ניקוז לשכוחות מיפסוף

ללא קנ"מ

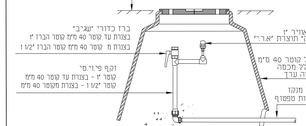

פרט אופן השקיית עץ

ללא קנ"מ

מקרא השקיה

תאור	סימון
שטח שדלה - ראה תכנית צמחייה 0.5 X 0.5	
שטח שדלה - ראה תכנית צמחייה 1X1 - 2X2	
קו הפצה מס' 1 השקיית עצים קוטר זרדע הציטר	1 / 32מ'
קו הפצה מס' 2 השקיית שדות קוטר זרדע הציטר	2 / 32מ'
ציור מי שדה	
חבר קוטר ציור (מקי חמסר קו)	2 / 32 / 25
ראש מערכת השקיה	
סגנות מפסוף לעצים - ראה פרט	
סימון קיון שלחוות מיפסוף מרחק בין שלחוות מפספסת לקר מחחוד שדלה	
ציור מכון שלחוות מפסוף ובבו שסקה - ראה פרט	
2 ק שלחוות מיפסוף המעבה	
שרוול השקיה PVC ø4" דרג 12.5 וכמות	

מהדורות		
04.01.2023	עדכון לפי תכנית מיפוח	
20.12.2022	שינוי מהדורת הסכיז	
מהדורה	עריכים והערות	תאריך

המבצע אחראי לבדיקת התכניות והתאמתן למיפוס על כל מעוות אי אי הרשאה נציג לדו"ש למתכנן אין לבצוע מידות עבי מדידה. מרשר-סוקס אין לבצע תכנית זו ללא רתר בדיה בתוקף אין לבצע המשמה-ברתים עצים ללא רתר מפסרי הערות

הפרוייקט:

בית הגדי
שצ"פ בהרחבה

התוכנית:

תכנית השקיה

לעיון	למיכרז ●	לביצוע
המזמין:	המפקח:	
רון כהן	אורי ראבר	
קנה מידה	מהדורה	מס' מדידה
1:100		6137
מס' גיליון	תאריך	שם הקובץ
GI-02 / GI-02מ	04.01.2023	BG-plt.dwg

רימון אדריכלים
מיסון 08-6755866
מקס 08-6754773
מרכז רימון 49 בנימה
office@rimon-land.co.il